夕刊 臺灣日日新報 昭和十八年六月二十二日（火曜日）（朝日社ー大正五年五月九日第三種郵便物認可）

御慰勞の御陪食

飯田中將以下十一將星に

【東京發】畏き邊りでは今般山本聯合艦隊司令長官の戰死、吳鎭守府司令長官南雲忠一中將、佐世保鎭守府司令長官岡新中將の殉職、阿部軍令部次長の戰病死等に關し、去る十八日午後一時より御陪食を賜ひ、山田總務長官、豐田軍令部次長、及川海軍大臣、永野軍事參議官、嶋田繁太郎大將、古賀峯一中將、宇垣纏少將、草鹿任一少將、大西瀧治郎少將、小澤治三郎少將、城島高次少將、三和義勇少將、大田實少將、東久邇宮大將、朝香宮大將、竹田宮大將、閑院宮大將、伏見宮大將、久邇宮大將、賀陽宮大將、梨本宮大將、北白川宮大將、山階宮大將、東伏見宮大將、同妃殿下、同妃殿下、同妃殿下

艦では國家の干城

若櫻訓練所へ入所

擊てし止まむ意氣旺盛

若櫻訓練所へ入所【宮眞は（上）中島福成（中）數びあふれる入所（下）役殿の玄關】

兄弟揃って見事入所

御奉公のみと決意語る

皇太后陛下御誕辰日

廿五日、日婦の行事決る

行け軍艦旗の下

今夕島都で講演會

二萬の志願を豫想

新竹州下海軍志願者

逞し、原住民を錬成

ボルネオに道場誕生

自分の手で整理

新商道へ……新竹の五氏

農繁期に學徒を總動員

仇敵撃滅の自信たっぷり

航空通信に勵む楊君の便り

少年兵の晴姿

大東亞戰の花形役者

磨く人車一體の精神

戰車兵の巻

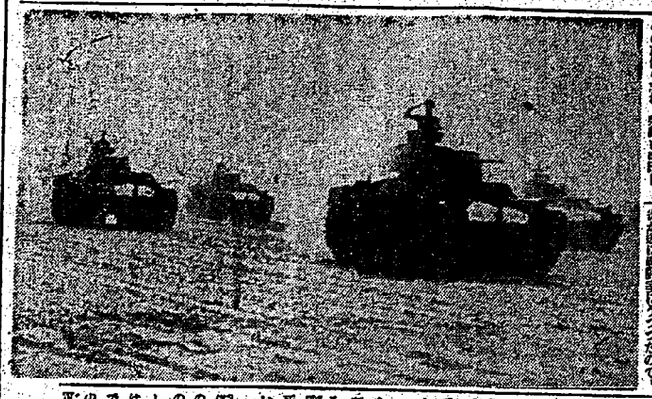

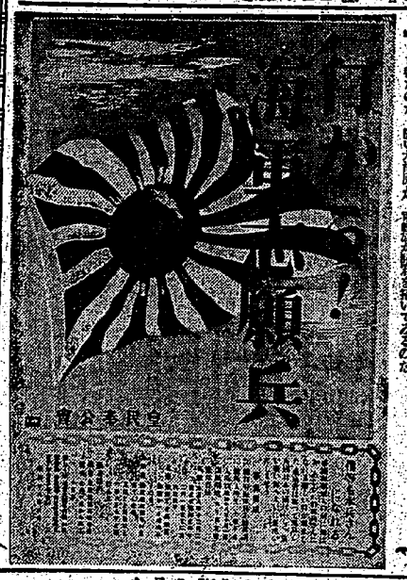

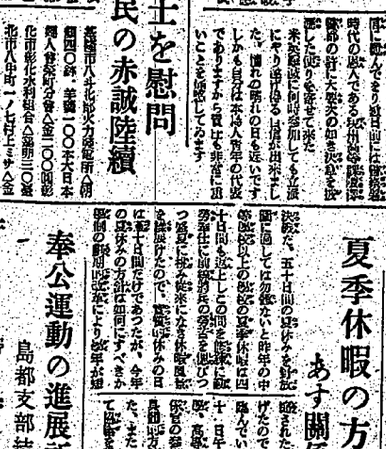

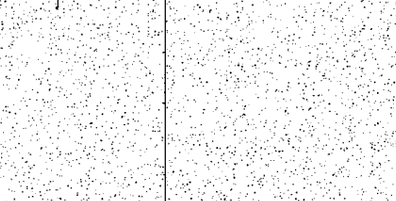

泳げ〳〵の猛錬成

基隆で指導者錬成會

物言はぬ戰士慰問

奉公運動の進展祈願

島都支部結成二周年

二牧場の州移管に積極的

熱帶醫學更に精進

マラリア病原蟲發見　臺大、横川博士語る

白衣の勇士を慰問

市民の赤誠陸續

玉砕の勇士に感激香料贈る

藤岡少將新竹へ

後二國志

(128)

郡山の野（三）

吉川英治作

矢野徊村畫

ホシミクローゼ
胃腸虚弱の方
食慾不振の方
便秘で困る方
疲れやすい方
結核體質の方
産前産後の方
食慾と消化と便通と榮養を一手に引受ける…生きたビルツ（有効量）とビタミンの複合劑
一月分三六〇圓／一盛五〇錢
東京五反田・星藥品化学研究所

（第二版）（明治一一年五月九日第三種郵便物認可）　昭和十八年六月二十日　（火曜日）　臺灣日日新報　第一万五千五百五十四號　A　（一）

臺灣新報

本日夕刊共六頁

永野、寺内、杉山三大將 元帥の稱號を賜はる

永野海軍大將

寺内陸軍大將

杉山陸軍大將

【東京發王電報】米英撃滅、大東亜建設を目さして雄渾無比なる作戦が大東亜の天地に展開せられつつある秋長くも大元帥陛下には軍令部総長永野修身海軍大將、南方方面陸軍最高指揮官寺内壽一陸軍大將、参謀総長杉山元陸軍大將の赫々たる多年の武勲を嘉せられ今般右三大將を夫々元帥府に列せられ特に元帥の稱號を賜ふ旨仰出され二十一日午後三時宮中において天皇陸下親臨の下東條首相侍立申上げ寺内大將を除く永野、杉山兩大將に對し元帥府に列するの儀を執行はせられ、同日午後四時情報局より左の如く發表された

情報局發表（二十一日午後四時）

長き遠りに於かせられては永野海軍大將、寺内、杉山兩陸軍大將の多年の武勲を嘉せられ、本日夫々元帥府に列せられ特に元帥の稱號を賜ふ旨仰せ出されたり

内閣御名御璽（二十一日）

海軍大將從二位勳一等功五級　永野修身

陸軍大將從二位勳一等功一級伯爵　寺内壽一

陸軍大將正三位勳一等功一級　杉山元

元帥府に列せられ特に元帥の稱號を賜ふ

侍從武官長　陸軍中將　阿部信行

補水路部長　同　山川佳造

皇軍最高顧問府の 決戰下劃期的措置

【東京發】大東亜戦争下、元帥に親補せられ皇軍の最高顧問として軍事に參畫し奉り、この榮誉ある重職の第一人者たる元帥の誕生は、この榮誉ある重職の榮誉これに比すべきものなく、元帥府の設置は、皇軍の最高統帥部の強化、戰力の飛躍的増大を圖るものであり、決戰下劃期的措置として、全國民の感激は極まるところを知らない、元帥府は、明治十二年一月十日、元帥は明治二十一年一月十日に親補せられた元帥府は、明治十二年一月十日に親補せられた元帥府は、明治十二年一月十日に親補せられた元帥府は、明治十二

社說

海洋への闘心

今までも「海洋皆兵」に就相當重視されてゐたが、大東亞戰爭開戰以來、海洋への闘心は愈々熾烈となつてゐる。

産業災害の絶滅へ

「戰力増强安全强調週間」設定

産奉・全島に大運動

標語　必勝の生活　鐵壁の安全

五億五千七百萬圓

督府十八年度決戰豫算

食糧增産確保

豫算額の內譯

泰國の綿絲布暴騰

政府は軍令を發動・抑制

航空保安に萬全期す

通信部の機構を整備强化す

東京府下七生村に行啓

畏し皇后陛下

戰ふ農村の眞姿を台覽

實踐以て國策に應ふ

「熱誠」に輝くこの榮冠

皇奉本部で三十六戰士を表彰す

「東洋的精神革命」彌よ活發

赤痢の流行に對する警戒

第二の段階に入る・・・

比島の第二のカリバ運動

怖るべし、蟲害

實踐せよ稻の低刈

食糧增産確保

豫算額の內譯

航空保安に萬全期す

通信部の機構を整備强化す

泰國の綿絲布暴騰

政府は軍令を發動・抑制

強增力病抗
シニコトヤ
化强善改質体
体質改善强化の事實が自覺的に認められる……即ち虚弱体質に於て微熱、盜汗、輕咳、疲勞の抑止、食慾增進、體重增加等全身狀態の好轉を來して、旺盛なる抗病體質を獲得せしめる
大人用　金三〇圓分
小兒用
一手販賣元
大阪・東京・京城
塩野義商店

歷史的名盤頒布會
第二回レコード
エリアクルプ獨唱
シューマン作
女の愛と生涯
全曲
十二吋片面　盤
豫約募集！
コロムビアおよびニッチクレコード

ミタミ新聞をよめば
國語が上手になります
皇民新聞
戰爭に勝ちぬくために
みなさん讀んで下さい

畏し皇后陛下 東京府下七生村に行啓

戰ふ農村の眞姿を台覽

引續き拓務訓練所を御巡覽

【東京發】皇后陛下には二十一日午前九時二十分東京駅御着、直ちに御召自動車にて府下七生村に行啓あらせられ、拓務訓練所を御巡覽あらせられたが、二十二日午前十時半東京駅御発にて帰還あらせられる。

【東京發】皇后陛下には二十一日午前九時二十分東京駅御着、直ちに御召自動車にて府下七生村に行啓あらせられ、拓務訓練所を御巡覽あらせられたが、二十二日午前十時半東京駅御発にて帰還あらせられる。

松村東京府知事謹話

畏くも皇后陛下には今回拓務訓練所御巡覽のため東京府下に行啓あらせられましたことは府民の光榮とするところであり、また府民一般に對する御思召の程を拜察し奉り感激に堪へないところであります

本里富吉(三)

御歩を七生村へ

今朝まづ御乘馬あらせられ、畏くも皇后陛下の御乘馬を中心に、侍從武官長、東京府知事、同警察部長、同特別高等課長、同學務部長、同經濟部長、同農務課長、同社會課長、同教育課長、同拓務訓練所長、同主事、同技師、同書記、同警部、同巡査部長、同巡査、同通譯官、同御用掛、同御用係、同御用達、同御料牧場長、同御料牧場技師、同御料牧場書記、同御料牧場獸醫、同御料牧場馬丁、同御料牧場獸醫補、同御料牧場馬丁長、同御料牧場馬丁補、同御料牧場馬丁補、同御料牧場馬丁補

擊て、葬れ、鐵火の叫び

嘉義市ルーチ葬送講演會

滅敵へ決意火の玉

聽衆感激

彰化市の講演會

北斗郡の耕地防風林造成計畫

學園あげて食糧

花壇は最小限度でよい

債券の賣出し眞好

無敵海軍の威容嚴

小池海軍中佐か熱辯

臺南市海志趣旨徹底講演會

青年達多大の感銘

若人各所で熱狂

彰化市志願兵講演會終了

婦人の戰場精神昂揚

高雄で日婦國防訓練講習會

押すな〳〵の大盛況

本部長査察を記念

苗栗郡で移動寫眞展

全團員六千五百名

東港郡青年大擧海の兵へ

烈々！この言を聞け

非人道・正に鬼畜米英

河田氏抑留生活を語る

米檢査と搗精指導

新竹州配給組合で實施

米英擊滅貯蓄實踐運動

高雄州地方事情を考慮

土庫庄有志が感激の香華料

高雄でも商奉錬成會

杉原産業奉公

國が國防獻金

甘藷の自給自足

苗栗郡 糊仔甘藷栽培計畫

秋植甘藷は早目に

嘉義郡で增産打合開催

臺灣織工業株

式會社創立

桑表の自給自足へ

青年團が道路

復舊に奉仕

高雄でも商

奉錬成會

大いなる祭

中野實作

三芳悌吉畫

結核療法の新道

赤澤生保三

豐原に軍用鳩會

大阪高津表門筋

今も昔も

効能て賣れる

七ふくひ參り

再發！

臺灣總督府官報

活賦能機化消

錠劑

食糧戰にも勝ち拔かう

空瓶は藥店へ